



Lettres Chèques sécurisées

BDMI
32 Rue de PARADIS
75010 PARIS

S.A.S. AU CAPITAL DE 100000000
CHEQUES PORTAUX PARIS 872 00 N

TELEPHONE : 01 44 99 99 99
TELECOPIE : 01 44 99 99 90
SIRET FR 75 562 071 466 00034 - COGE APE 594 5
R.C.S. PARIS C 562 071 466

BDMI
32 rue de paradis
75010 PARIS

Compte fournisseur : Idem
A PARIS, le 10 juin 2011

Vous nous le plaisir de vous adresser ci-dessous le chèque n° 0000026 d'un montant de 456,31 euros
en règlement de :

N° facture	Date facture	Libellé	Debit	Credit
545244553	10/06/2011			456,31
TOTAL				*****456,31*

Vous en souhaitant une bonne réception,
Nous vous prions d'agréer, Madame, Monsieur, l'expression de nos sentiments distingués.

BDMI 0000026

0000026
régler
exclusivement
en EUROS €

* QUATRE CENT CINQUANTE SIX EUROS TRENTE ET UN CENT *

EUR*456,31

BDMI

€ *****456,31*

CHEQUE
A
DETACHER

Cheque sécurisé BDMI

PAYABLE EN FRANCE

BDMI
32 rue de paradis
75010 PARIS
8141678790

C.P.T.E. : 11231 12233 98744545444 81
BDMI
32 rue de paradis
75010 PARIS

a PARIS
Le 10/06/2011

(63)

00000004 987654325542# 7894566423523 #

Pour commander :

Tel : 01 41 67 87 90
Email : info@bdmi.fr
www.bdmi.fr



Lettres Chèques sécurisées

Lettres Chèques sécurisées

BDMI vous propose un papier pour lettres chèques fabriqué selon la Norme Européenne NFK 11-112 et hautement sécurisé.

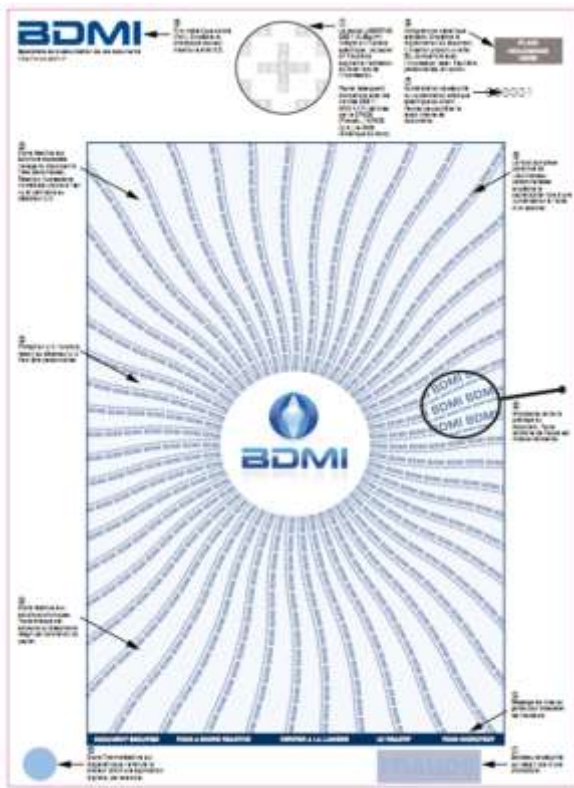

Nos lettres chèques incluent par défaut des modules hautement sécurisés (n°1 à 7 et n° 12 du schéma ci-dessus) :

- Papier laser fixe CBS 95g
- Filigrané
- Laserguard
- Encre réactive aux solutions aqueuses et chimiques
- Protection UV invisible
- Fond complexe
- Microtexte pour éviter le grattage
- Numérotation de sécurité

Pour commander :

Tel : 01 41 67 87 90
Email : info@bdmi.fr
www.bdmi.fr



Utilisez le logiciel AICS® de BDMI pour établir et imprimer vos lettres-chèques

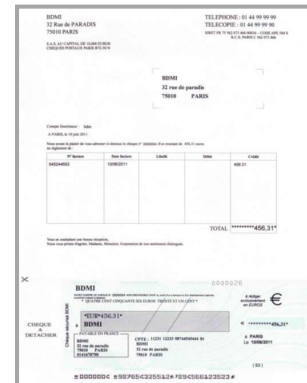

Caractéristiques techniques : Normes Européennes :

- Le papier lettre chèque standard est fabriqué conformément à la norme NFK 11-112
- Utilisation d'une encre réagissant aux solutions aqueuses
- Normes CMC7 - NF Z63-001
- Normes du papier - NF Q14 004
- Représentation des monnaies - NF EN 24217

Utilisez nos papiers pour éditer vos :

- Lettres chèques
- Lettres de change relevées (L.C.R.)
- Billets à ordre relevés (B.O.R.)